Карта градостроительного зонирования Куйбышевского сельского поселения.
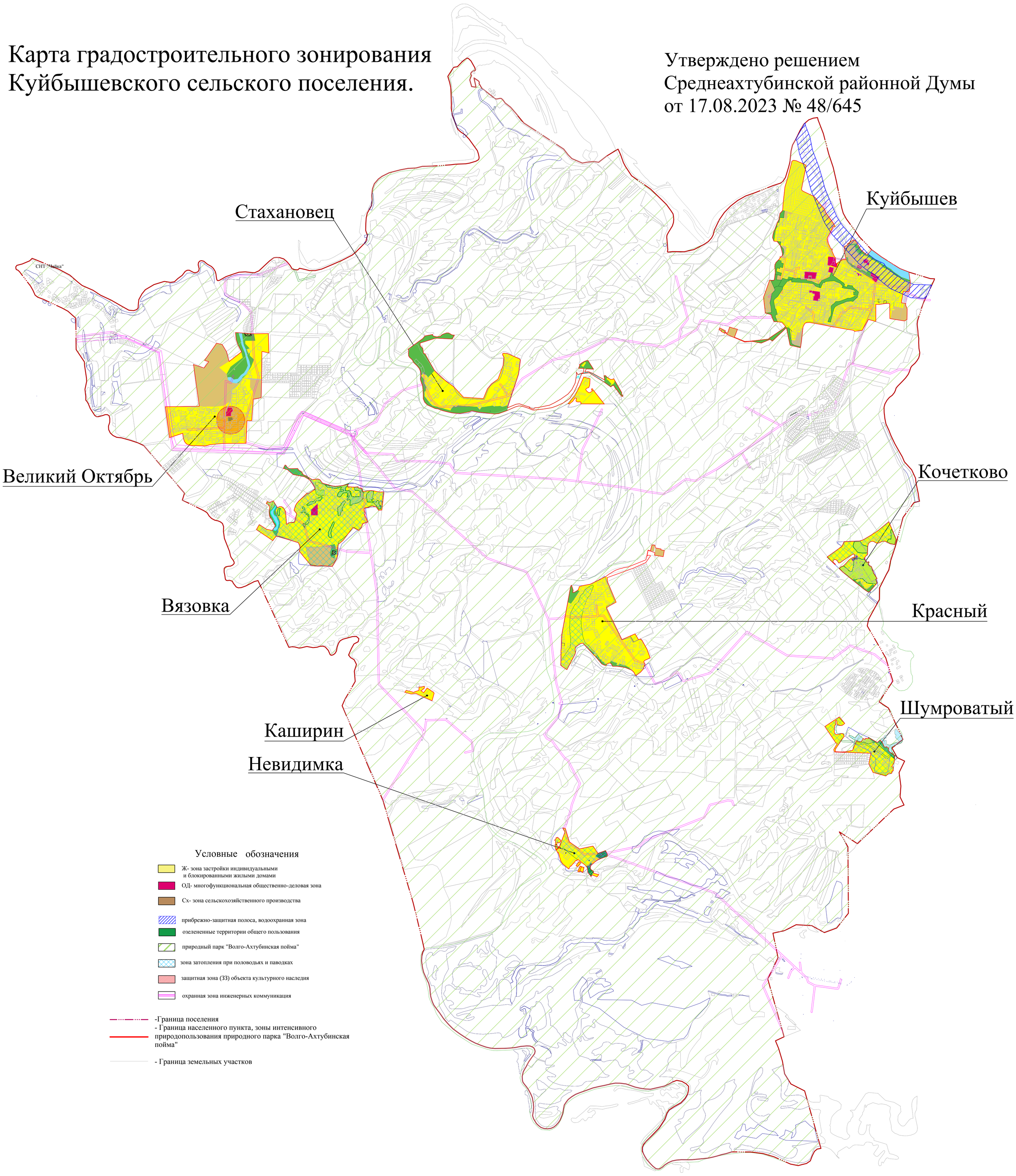
Утверждено решением
Среднеахтубинской районной Думы
от 17.08.2023 № 48/645